

RIVERSIDE COUNTY  
**HEALTH  
COALITION**

*Bridging the Gap: Addressing Intersectional  
Health Disparities and Strengthening  
Support in the Veteran Community*

*Cerrando la Brecha: Abordando las disparidades  
interseccionales de salud y fortaleciendo el apoyo en la  
comunidad de veteranos*

**Welcome! We will begin  
momentarily.  
¡Bienvenidos! Comenzaremos en  
un momento.**

October 16<sup>th</sup>, 2024

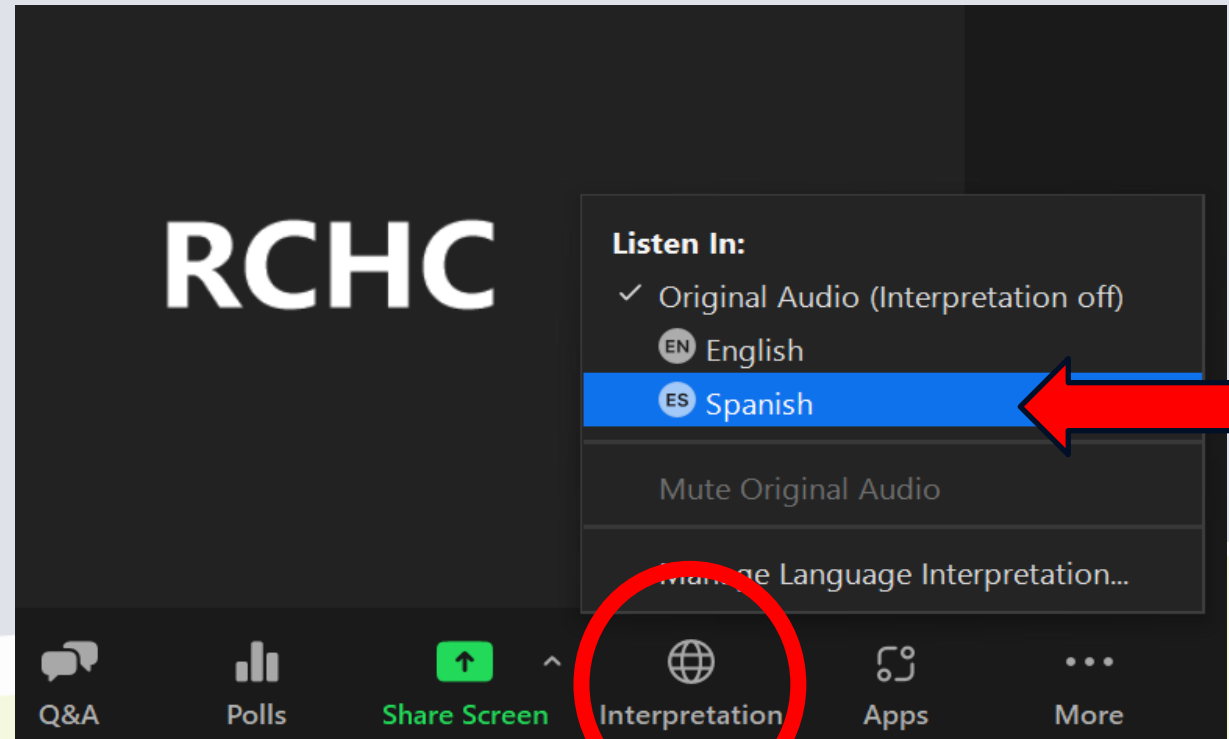

*Para audio en español, primero haga clic  
en el la opción de "Interpretation." Luego  
hará clic en la opción de "Spanish".*

RIVERSIDE COUNTY  
**HEALTH  
COALITION**

*Bridging the Gap: Addressing Intersectional Health  
Disparities and Strengthening Support in the Veteran  
Community*

*Cerrando la Brecha: Abordando las disparidades interseccionales de salud y  
fortaleciendo el apoyo en la comunidad de veteranos*

**Welcome and  
Acknowledgements!**  
**¡Bienvenida y Reconocimientos!**

# AGENDA

## AGENDA

**Welcoming Remarks and Introduction**

**July Meeting and Action Group Update**

**Team RWB (Red, White & Blue) Overview**

Jodie Merkle (she/her), Team RWB, California State Coordinator

**Networking Time**

**Veteran Statistics in Riverside County**

Janak Kaur (she/hers), RUHS- Public Health, CAL-EIS Fellow

**Life Before, During & After Military Service**

Sergeant First Class Farron Dozier (he/him), US Army, Retired

**Q&A**

**Survey/Activity**

**Partner Updates/Wrap-Up**

## AGENDA

**Palabras de Bienvenida e Introducción**

**Reunión de julio y actualización del grupo de acción**

**Resumen del equipo RWB (Rojo, Blanco y Azul) Jodie Merkle (ella), Equipo RWB, Coordinadora del Estado de California**

**Tiempo de Colaboración**

**Estadísticas de Veteranos en el Condado de Riverside Janak Kaur (ella), RUHS- Salud Pública, Becario de CAL-EIS**

**La vida antes, durante y después del servicio militar Sargento de Primera Clase Farron Dozier (él), Ejército de los EE. UU., Retirado**

**P&Q**

**Encuesta/Actividad**

**Actualizaciones/Resumen de socios**

# HOUSEKEEPING / ASUNTOS

## In-Person

- Please sign in at the greeter's table
- Restrooms located in the hallway/  
Breastfeeding room available
- Staff will monitor throughout the meeting
- We have closed captioning services in English & Spanish and an ASL Interpreter.
  - Information provided as QR code below
- Slides and a recording of this event will be shared after the meeting.

## English Stream Text

## En persona:

- Regístrese en la mesa de bienvenida
- Baños ubicados en el pasillo/  
Sala de lactancia disponible
- El personal supervisará durante toda la reunión.
- Contamos con servicios de subtítulos en inglés y español y un intérprete de ASL.
  - Información proporcionada como código QR a continuación
- Las diapositivas y una grabación de este evento se compartirán después de la reunión.

## Español Stream Text

# HOUSEKEEPING / ASUNTOS

## Virtual:

- Please enter your name, pronouns, and affiliation in your profile name.
- Staff will monitor throughout the meeting
- All participants are muted upon entry.
- Please submit any questions through the Q&A box
- We have closed captioning services in English & Spanish and an ASL Interpreter.
  - Information provided in the chat

## English Stream Text

## Virtual:

- Por favor ingrese su nombre, pronombres, y afiliación en su nombre de perfil.
- El personal supervisará durante toda la reunión.
- Todos los participantes son silenciados al entrar.
- Envíe cualquier pregunta a través del cuadro de preguntas y respuestas.
- Contamos con servicios de subtítulos en inglés y español y un intérprete de ASL.
  - Información proporcionada en el chat.

## Español Stream Text

# ***Native Lands in Riverside County*** ***Tierras Indígenas en el condado de Riverside***

Acjachemen (Juaneño)

Cahuilla

Newe (Western Shoshone)

Nuwuvi (Southern Paiute)

Nūwūwū (Chemehuevi)

Payómkawichum (Luiseño)

Tongva (Gabrieleno)

Xawill kwñchawaay (Cocopah)

Yuhaviatam/Maarenga'y am (Serrano)

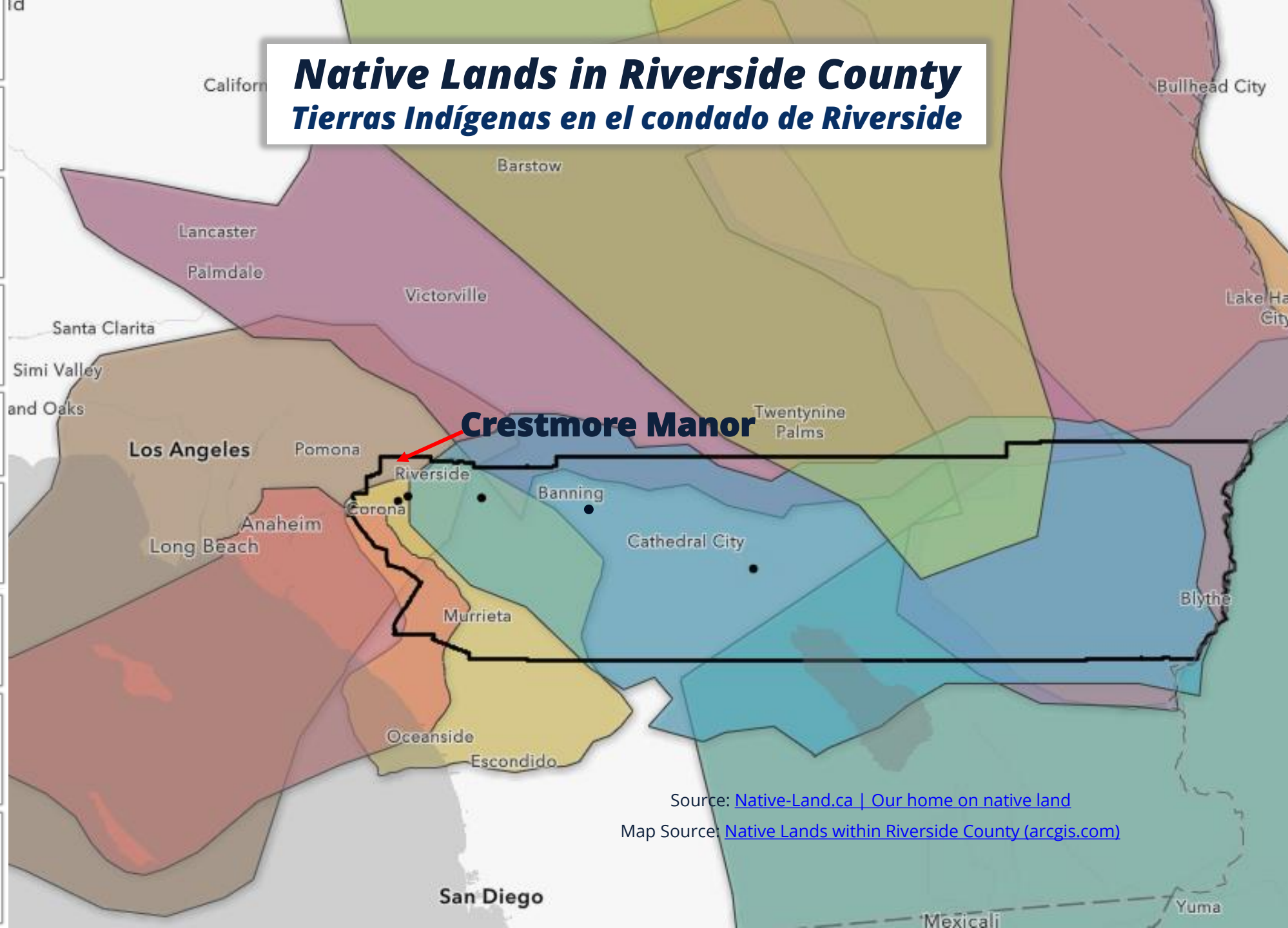

**Crestmore Manor**

Source: [Native-Land.ca](http://Native-Land.ca) | Our home on native land

Map Source: [Native Lands within Riverside County \(arcgis.com\)](http://Native Lands within Riverside County (arcgis.com))

RIVERSIDE COUNTY  
**HEALTH  
COALITION**

Mission:

*to Promote, Improve, and Sustain*

social and physical environments for health and wellness in Riverside County!

¡Una coalición hecha para

***Promover, Mejorar y Mantener***

entornos sociales y físicos para la salud y el bienestar en el condado de Riverside!

# Why are we here?

*¿Por qué estamos aquí?*

- Expansion of partnerships
- Shared resources
- Highlighting innovative practices
- Community empowerment

- Expansión de asociaciones
- Recursos compartidos
- Destacando prácticas innovadoras
- Empoderamiento de la comunidad

The Riverside County Health Coalition's webpage has been updated and is live! Scan the QR code below to visit our page!

[www.ruhealth.org/riverside-county-health-coalition](http://www.ruhealth.org/riverside-county-health-coalition)

## Riverside County Health Coalition Coalición de Salud del Condado de Riverside

The Riverside County Health Coalition meets quarterly to provide an inclusive forum to share knowledge, experience; collaborate and network with agency partners, schools, and organizations. The coalition aims to gather, support, and mobilize partners from multiple domains; provide leadership and vision; and coordinate county-wide efforts in the promotion of healthier living throughout our County.

La Coalición de Salud del Condado de Riverside se reúne trimestralmente para proporcionar un foro inclusivo para compartir conocimientos y experiencias; colaborar y establecer contactos con agencias asociadas, escuelas y organizaciones. La coalición tiene como objetivo reunir, apoyar y movilizar socios de múltiples ámbitos; proporcionar liderazgo y visión; y coordinar los esfuerzos de todo el condado para promover una vida más saludable en todo nuestro condado.

Questions? Contact us here/ ¿Preguntas? Póngase en contacto con nosotros aquí: [RivCoHealthEquity@ruhealth.org](mailto:RivCoHealthEquity@ruhealth.org)

[Add me to your Mailing list](#)

**"Who's in the Room?  
Let's Find Out!"**

*"¿Quién está aquí? ¡Averigüémoslo!"*

# What sector does your organization represent?

## *¿Qué sector representa su organización?*

- Community Members/ Students
- Community-Based Organizations / Faith-Based Organizations
- Education / Academia
- Government
- Healthcare / Public Health
- Housing/ Planning
- Law Enforcement / First Responder
- Native / Tribal Community
- Social Services / Mental Health
- Other
- Miembros de la comunidad/Estudiantes
- Organizaciones basadas en la comunidad / Organizaciones basadas en la fe
- Educación / Academia
- Gobierno
- Cuidado de Salud / Salud Pública
- Vivienda/ Planificación
- Aplicación de la ley/ Primeros Auxilios
- Comunidad Nativa / Tribal
- Servicios Sociales / Salud Mental
- Otro

# Representation Matters!

*¡La representación importa!*

30 YEARS  
OF BUILDING  
FOR GOOD

WORLD BE WELL, INC.

# Action Group Update

- Joint meetings were held on:
  - October 29<sup>th</sup> and November 19<sup>th</sup>
  - Meetings were held to:
    - Establish rapport
    - Build relationships and trust with members of the group.
    - Discussed the Community Health Improvement Plan (CHIP)

# Community Health Improvement Plan (CHIP)

## *PRESENTACIÓN*

*Janak Kaur (she/her)*  
*CAL-EIS Fellow*

# Q & A

***PREGUNTAS Y RESPUESTAS***

**MENTAL HEALTH/  
BEHAVIORAL HEALTH**

**HOUSING**

**ACCESS TO CARE/  
RESOURCES**

Click or scan  
here to get  
involved!

RIVERSIDE COUNTY  
**HEALTH  
COALITION**

**Health Equity**  
RIVERSIDE COUNTY  
PUBLIC HEALTH

**ACTION  
GROUPS**

**SALUD MENTAL/  
SALUD CONDUCTUAL**

**VIVIENDA**

**ACCESO A LA  
ATENCIÓN/RECURSOS**

¡Haga clic o  
escanee aquí  
para participar!

RIVERSIDE COUNTY  
**HEALTH  
COALITION**

**Health Equity**  
RIVERSIDE COUNTY  
PUBLIC HEALTH

**GRUPOS DE  
ACCIÓN**

# Break

# City of Perris

Remarks by Mayor Michael Vargas

**COMENTARIOS**

*Michael Vargas (he/him)*  
*Mayor of Perris*

# Q & A

***PREGUNTAS Y RESPUESTAS***

# Kindly take our survey

*Por favor responda a nuestra encuesta*

Your feedback will help us advance health equity in  
Riverside County, together!

¡Sus comentarios nos ayudarán a promover la equidad en salud en el condado de  
Riverside, juntos!

**English & Español**

The survey link is also in the chat.

*El enlace de la encuesta también está en el chat.*

# Activity

*Actividad*

# Networking Session Activity Winners

Email us at [RivCoHealthEquity@ruhealth.org](mailto:RivCoHealthEquity@ruhealth.org), Subject line: "January RCHC Meeting – Networking Session Activity" with:

- ❖ **Who is your local elected official?**
- ❖ Give us the name of the city or district elected official in your local area (supervisor, mayor, assembly member, etc.).
- ❖ Based on what you learned in today's meeting, what is one topic you'd like to discuss with them or a project you'd like to collaborate on?

**The first 6 people (virtual or in-person) will win a \$25 gift card!**

*\*Disclaimer: County employees and interns are not eligible to receive monetary incentives.*

# PARTNER UPDATES

*ACTUALIZACIONES DE SOCIOS*

# Updates

*ACTUALIZACIONES*

[RivCoHealthEquity@ruhealth.org](mailto:RivCoHealthEquity@ruhealth.org)

**MENTAL HEALTH/  
BEHAVIORAL HEALTH**

**HOUSING**

**ACCESS TO CARE/  
RESOURCES**

Click or scan  
here to get  
involved!

RIVERSIDE COUNTY  
**HEALTH  
COALITION**

**Health Equity**  
RIVERSIDE COUNTY  
PUBLIC HEALTH

**ACTION  
GROUPS**

**SALUD MENTAL/  
SALUD CONDUCTUAL**

**VIVIENDA**

**ACCESO A LA  
ATENCIÓN/RECURSOS**

¡Haga clic o  
escanee aquí  
para participar!

RIVERSIDE COUNTY  
**HEALTH  
COALITION**

**Health Equity**  
RIVERSIDE COUNTY  
PUBLIC HEALTH

**GRUPOS DE  
ACCIÓN**

RIVCO PUBLIC HEALTH PODCAST

@EquityInRivco

**Links in Chat**  
*Enlaces en el Chat*

**Stay in touch**

[https://www.ruhealth.org/  
health-equity-program](https://www.ruhealth.org/health-equity-program)

[rivcohealthequity@ruhealth.org](mailto:rivcohealthequity@ruhealth.org)

[@equityinrivco](#) | EquiTEA Podcast

# Podcast Highlight!

The Riverside County Health Coalition's webpage has been updated and is live! Scan the QR code below to visit our page!

[www.ruhealth.org/riverside-county-health-coalition](http://www.ruhealth.org/riverside-county-health-coalition)

## Riverside County Health Coalition Coalición de Salud del Condado de Riverside

The Riverside County Health Coalition meets quarterly to provide an inclusive forum to share knowledge, experience; collaborate and network with agency partners, schools, and organizations. The coalition aims to gather, support, and mobilize partners from multiple domains; provide leadership and vision; and coordinate county-wide efforts in the promotion of healthier living throughout our County.

La Coalición de Salud del Condado de Riverside se reúne trimestralmente para proporcionar un foro inclusivo para compartir conocimientos y experiencias; colaborar y establecer contactos con agencias asociadas, escuelas y organizaciones. La coalición tiene como objetivo reunir, apoyar y movilizar socios de múltiples ámbitos; proporcionar liderazgo y visión; y coordinar los esfuerzos de todo el condado para promover una vida más saludable en todo nuestro condado.

Questions? Contact us here/ ¿Preguntas? Póngase en contacto con nosotros aquí: [RivCoHealthEquity@ruhealth.org](mailto:RivCoHealthEquity@ruhealth.org)

[Add me to your Mailing list](#)

# Share Your Thoughts

## *Comparta sus Ideas*

Kindly take our survey. Your feedback will help us advance health equity in Riverside County, together!

Por favor responda a nuestra encuesta ¡Sus comentarios nos ayudarán a promover la equidad en salud en el condado de Riverside, juntos!

**English & Español**

The survey link is also in the chat.

*El enlace de la encuesta también está en el chat.*

RIVERSIDE COUNTY  
**HEALTH  
COALITION**

Please pass this invitation along to your partner networks as we welcome their participation!

Community resources and events shared by the coalition can be found on our [RCHC Website](#)

## 2025 General Membership Meeting Schedule:

**TIME:**  
10 a.m. - 12 p.m.

**LOCATION:** Hybrid  
In Person or Online

**REGISTRATION INFORMATION**

Wednesday, January 22, 2025  
Wednesday, April 16, 2025  
Wednesday, July 16, 2025  
Wednesday, October 15, 2025

### The Riverside County Health Coalition Mission

The Riverside County Health Coalition is a public and private partnership whose mission is to promote, improve, and sustain social and physical environments for health and wellness through policy development and advocacy, environmental change, and community empowerment in Riverside County.

To fulfill its mission, the Riverside County Health Coalition meets quarterly every year to provide an excellent forum to share knowledge and experience; collaborate and network with other agency partners, schools, and organizations. The coalition aims to gather, support, and mobilize partners from multiple domains; provide leadership and vision; and coordinate county-wide efforts in the promotion of healthier living throughout our County.

@equityinrivco  
**FOLLOW US ON SOCIALS**

#### Questions?

Email the Health Equity Team

✉ [RivCoHealthEquity@ruhealth.org](mailto:RivCoHealthEquity@ruhealth.org)

RIVERSIDE COUNTY  
**HEALTH  
COALITION**

¡Por favor, pase esta invitación a sus redes de socios para invitarlos a participar!

Recursos y eventos comunitarios compartidos por la coalición:  
[RCHC Website](#)

## Calendario de juntas de membresía general del 2025:

**HORARIO:**  
10 a.m. - 12 p.m.

**UBICACIÓN:** híbridas  
En persona o en línea

**INFORMACIÓN DE REGISTRO**

Miércoles, 22 de enero, 2025  
Miércoles, 16 de abril, 2025  
Miércoles, 16 de julio, 2025  
Miércoles, 15 de octubre, 2025

### La misión de la Coalición de Salud del Condado de Riverside

La Coalición de Salud del Condado de Riverside es una asociación pública y privada cuya misión es promover, mejorar y mantener entornos sociales y físicos para la salud y el bienestar a través del desarrollo y la defensa de políticas, el cambio ambiental y el empoderamiento de la comunidad en el Condado de Riverside.

Para cumplir con su misión, la Coalición de Salud del Condado de Riverside se reúne trimestralmente cada año para proporcionar un excelente foro para compartir conocimientos y experiencias; colaborar y establecer contactos con otros socios de agencias, escuelas y organizaciones. La coalición tiene como objetivo reunir, apoyar y movilizar socios de múltiples dominios; proporcionar liderazgo y visión; y coordinar los esfuerzos de todo el condado en la promoción de una vida más saludable en todo nuestro Condado.

@equityinrivco  
**SÍGUENOS EN LOS REDES SOCIALES**

#### ¿Preguntas?

Envíe un correo electrónico al  
Equipo de Equidad en Salud

✉ [RivCoHealthEquity@ruhealth.org](mailto:RivCoHealthEquity@ruhealth.org)

RIVERSIDE COUNTY  
**HEALTH  
COALITION**

## **Riverside County, Health Equity Program**

**RUHS – Public Health, Epidemiology & Program Evaluation**

**Programa de Equidad en Salud  
Epidemiología y Evaluación de Programas**

[RivCoHealthEquity@ruhealth.org](mailto:RivCoHealthEquity@ruhealth.org)

Next meeting:

Wednesday, January 15<sup>th</sup>, 2025

The meeting will take place virtually and in person.

Próxima reunión:

miércoles, 15 de enero de 2025

La reunión se llevará a cabo de manera virtual y presencial.