

Corona MTU

*Parkridge Elementary School
750 Corona Avenue
Corona, CA 92879*

Phone: (951) 736-3396

Fax: (951) 736-7127

Murrieta MTU

*David L. Long Regional Learning Center
41350 Guava Street
Murrieta, CA 92562*

Phone: (951) 249-8770

Fax: (951) 461-9433

Hemet MTU

*West Valley High School
3401 W. Mustang Way, Bldg. D
Hemet, CA 92545*

Phone: (951) 826-7250

Fax: (951) 765-2176

Palm Springs MTU

*Raymond Cree Middle School
1055 Vista Chino
Palm Springs, CA 92262*

Phone: (760) 863-3310

Fax: (760) 322-2944

Indio MTU

*Madison Elementary School
80-945 Avenue 46
Indio, CA 92201*

Phone: (760) 863-3220

Fax: (760) 775-7758

Red Maple MTU

*Val Verde Virtual Academy
25100 Red Maple Lane
Moreno Valley, CA 92551*

Phone: (951) 826-4620

Fax: (951) 485-9003

La Granada MTU

*La Granada South School
10353 Gramercy Place
Riverside, CA 92505*

Phone: (951) 826-7375

Fax: (951) 359-1747

Sunshine MTU

*Sunshine School
9390 California Avenue
Riverside, CA 92503*

Phone: (951) 352-8488, Option 8

Fax: (951) 778-5704

Moreno Valley MTU

*Rainbow Springs School
23990 Eucalyptus Avenue
Moreno Valley, CA 92553*

Phone: (951) 571-4712

Fax: (951) 571-4713

Directions to Corona MTU
Dirección a la unidad de terapia médica de Corona

Location <i>Ubicación</i>	Parkridge Elementary School
Address <i>Domicilio</i>	750 Corona Avenue Corona, CA 92879
Phone Number <i>Número de teléfono</i>	(951) 736-3396

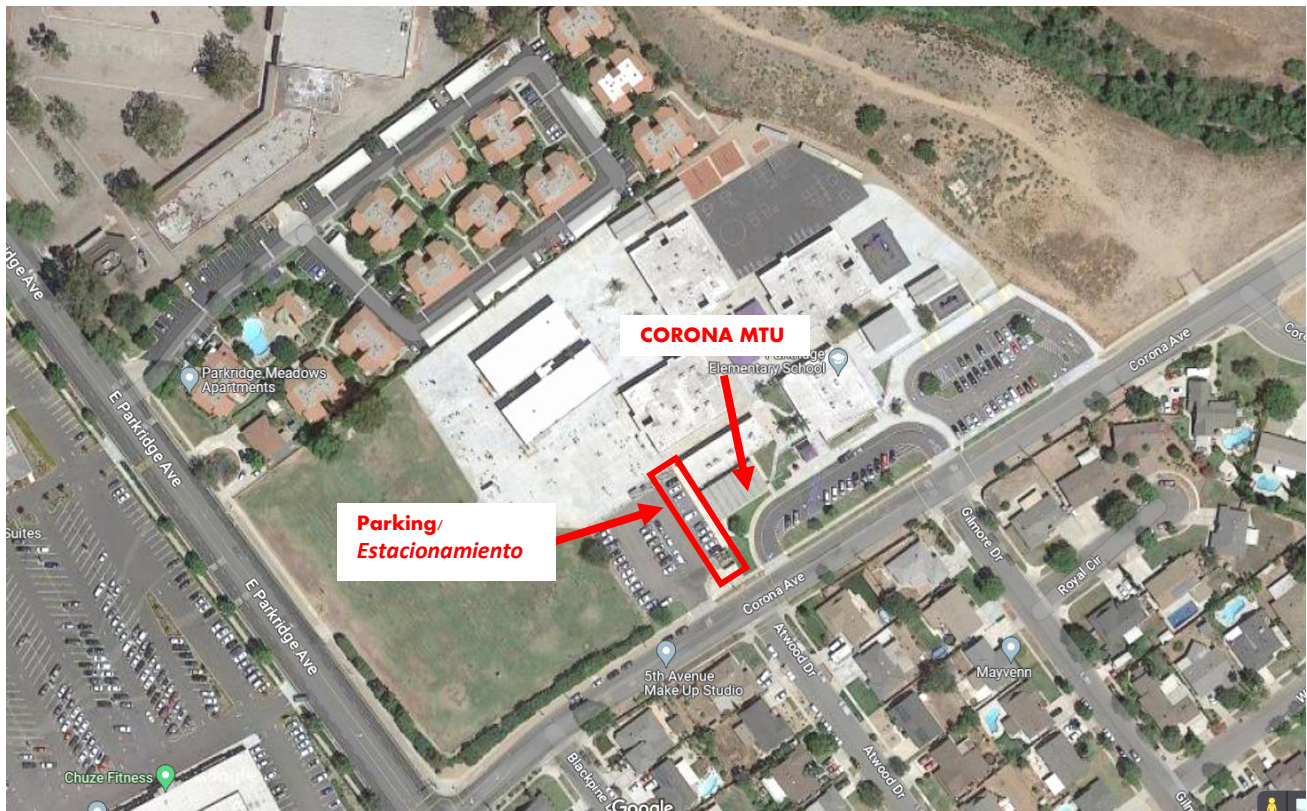

Directions to Hemet MTU
Dirección a la unidad de terapia médica de Hemet

Location <i>Ubicación</i>	West Valley High School
Address <i>Domicilio</i>	3401 W. Mustang Way, Bldg. D Hemet, CA 92545
Phone Number <i>Número de teléfono</i>	(951) 826-7250 (951) 652-3961



Directions to Indio MTU
Dirección a la unidad de terapia médica de Indio

Location <i>Ubicación</i>	James Madison Elementary School
Address <i>Domicilio</i>	80-945 Avenue 46 Indio, CA 92262
Phone Number <i>Número de teléfono</i>	(760) 863-3220

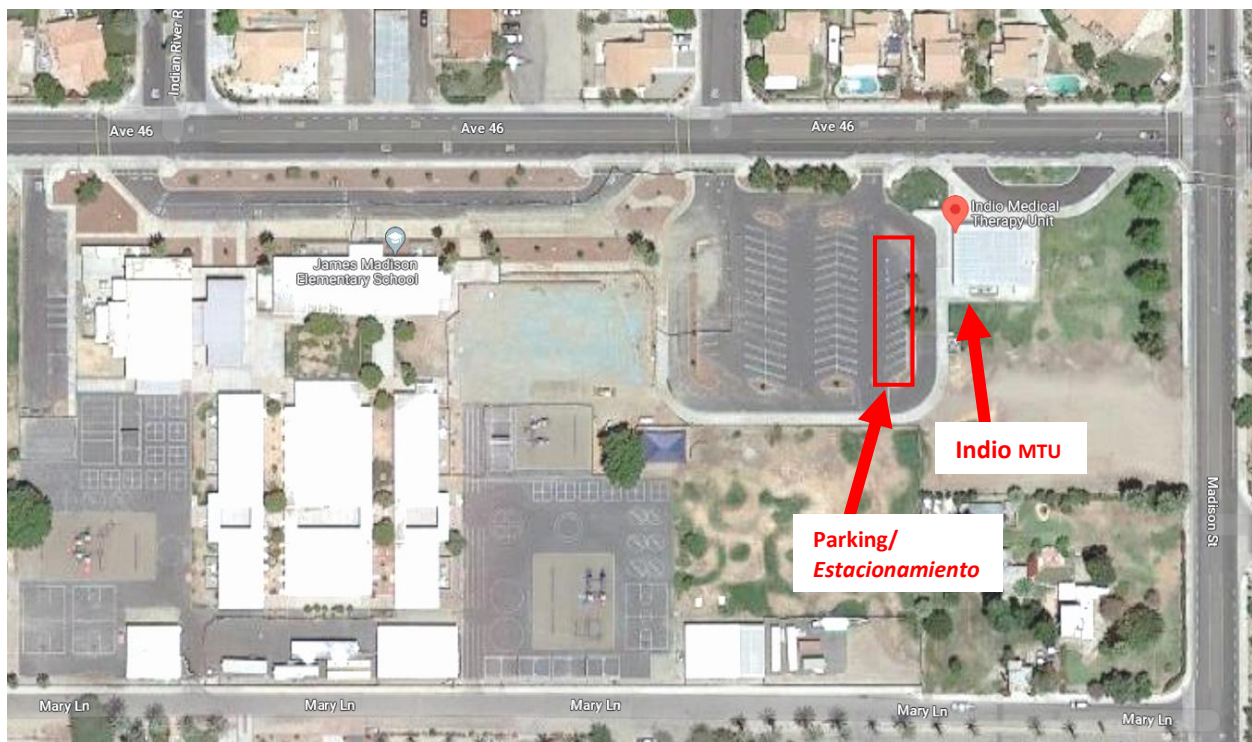

Directions to La Granada MTU
Dirección a la unidad de terapia médica de La Granada

Location <i>Ubicación</i>	La Granada South Elementary School
Address <i>Domicilio</i>	10353 Gramercy Place, Riverside, CA 92505
Phone Number <i>Número de teléfono</i>	(760) 863-3220



Directions to Moreno Valley MTU
Dirección a la unidad de terapia médica de Moreno Valley

Location <i>Ubicación</i>	Rainbow Springs
Address <i>Domicilio</i>	23990 Eucalyptus Avenue Moreno Valley, CA 92553
Phone Number <i>Número de teléfono</i>	(951) 571-4712



Directions to Murrieta MTU
Dirección a la unidad de terapia médica de Murrieta

Location <i>Ubicación</i>	David L. Long Regional Learning Center
Address <i>Domicilio</i>	41350 Guava Street Murrieta, CA 92562
Phone Number <i>Número de teléfono</i>	(951) 249-8770



Directions to Palm Springs MTU
Dirección a la unidad de terapia médica de Palm Springs

Location <i>Ubicación</i>	Raymond Cree Middle School
Address <i>Domicilio</i>	1055 Vista Chino Palm Springs, CA 92262
Phone Number <i>Número de teléfono</i>	(760) 863-3310



Directions to Red Maple MTU
Dirección a la unidad de terapia médica de Red Maple

Location <i>Ubicación</i>	Red Maple Medical Therapy Unit
Address <i>Domicilio</i>	25100 Red Maple Lane Moreno Valley, CA 92551
Phone Number <i>Número de teléfono</i>	(951) 826-4620



Directions to Sunshine MTU
Dirección a la unidad de terapia médica de Sunshine

Location <i>Ubicación</i>	Sunshine Early Childhood Center
Address <i>Domicilio</i>	9390 California Ave. Riverside, CA 92503
Phone Number <i>Número de teléfono</i>	(951) 352-8488 option 8

The MTU is located in the back lot of the Sunshine School. There is a motorized Gate to enter the back of the school to get to the MTU. The motorized gate may be closed; however, upon Arrival Call **(951) 352-8488 Opt 0** and let them know you are here for the MTU and staff will open it. Please park to the rear of the school adjacent to the Medical Therapy Unit.

El estacionamiento de la unidad de terapia está localizada atrás de la escuela. Cuando llegue a la puerta del cerco motorizado va estar cerrado, por favor llame al 951-358-8488 opción 8 y espere a que le abran la puerta, hágales saber que viene a la unidad de terapia de sunshine. Favor de estacionarse en frente de la unidad de terapia.

